

Il Signore vi benedica e vi protegga.  
Faccia risplendere il suo volto su di voi  
e vi doni la sua misericordia.  
Rivolga su di voi il suo sguardo  
e vi dia pace.

Il Signore sia sempre con voi  
e faccia che voi  
siate sempre con lui.

(S. Chiara)



Il Monastero delle Clarisse  
di S. Maria di Monteluce  
si trova a Perugia, in Via Eugubina, 52.  
È facilmente raggiungibile  
sia in automobile, sia con i mezzi pubblici.  
Dalla Stazione di Perugia, prendi l'autobus  
linea **A** oppure **P**  
che ti porta direttamente a S. Erminio.

Ecco,  
ora germoglia,  
non ve ne accorgete?



**SULLA TUA PAROLA**  
**...per un cammino di fede**

Monastero Clarisse  
S. Maria di Monteluce in S. Erminio  
Perugia

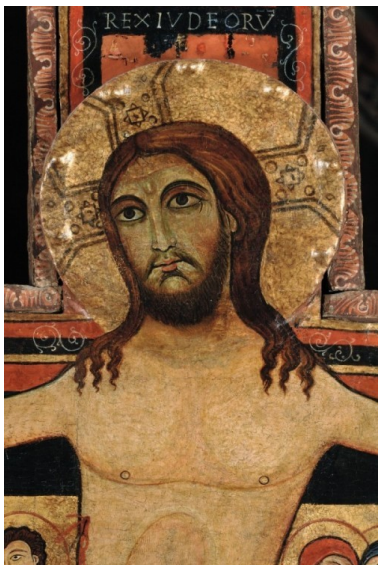

**“Certo, il Signore è in questo luogo  
e io non lo sapevo!”** (Gen 28,16)

Sono le parole che esclama Giacobbe quando riconosce la presenza del Signore in un luogo apparentemente poco speciale come Betel.

**“Certo, il Signore è in questo luogo  
e io non lo sapevo!”**

Anche la tua storia, il tuo cuore sono luoghi abitati dal Signore, dove puoi incontrarLo perché lì Lui ti attende.

Se ti lasci condurre dalla Sua Parola che illumina i tuoi passi e i tuoi occhi, potrai scorgere il germoglio di vita nuova che sta sbocciando nella tua esistenza: un'esistenza amata, guarita, rinnovata e resa bella dalla Sua presenza.

A te, che desideri cercare il Suo volto nella tua vita, offriamo un'esperienza forte di ascolto della Parola di Dio.

**“SULLA TUA PAROLA”  
è un percorso in due tappe  
per ragazze dai 18 ai 32 anni**

**27-29 NOVEMBRE 2015  
13-15 MAGGIO 2016**

Potrai vivere la tua ricerca di Dio insieme ad altre giovani come te, nella preghiera, nell'ascolto, nella condivisione della Parola e nella gioia di stare insieme.

L'inizio è previsto per il venerdì sera, possibilmente entro le 18.00 e la **conclusione** nel primo pomeriggio della domenica.

Per dare la tua adesione **entro 15 giorni dalla data di inizio**, o per informazioni, contatta una delle seguenti sorelle:

sr. Maria Renata  
sr. Maria Gabriella  
sr. Chiara Ilaria

al seguente numero: 075 5721969

oppure scrivi a: [m.sermin@gmail.com](mailto:m.sermin@gmail.com)

specificando nell'oggetto:

**“iscrizione corso”**

*La disponibilità di posti  
nella nostra  
foresteria,  
dove verrai  
accolta  
e ospitata,  
è limitata:  
**affrettati!***

